

# Instrukcja obsługi programu Dystrybutor GT

## 1. Instalacja i pierwsze uruchomienie

Instalacja programu jest prosta. Należy uruchomić plik setup.exe i w zasadzie wszystkie pytania można pominąć przyjmując domyślne odpowiedzi poprzez klikanie **Dalej**. Program zostanie zainstalowany w folderze domyślnym c:\Program Files\Dystrybutor GT, a ikona do uruchomienia programu znajduje się po przyciśnięciu START->Wszystkie programy->GET IT->Dystrybutor GT.

Do poprawnej pracy program wymaga zainstalowania darmowego środowiska .NET 3.5 lub wyższa. Wersja instalacyjną można pobrać za darmo z serwera Microsoft spod adresu <http://www.microsoft.com/downloads/details.aspx?FamilyID=333325FD-AE52-4E35-B531-508D977D32A6&displayLang=pl>

Instalacja środowiska .NET 3.5 jest bardzo prosta. Sprowadza się do zaakceptowania na początku umowy licencyjnej, a potem do klikania **Dalej**. Bez poprawnie zainstalowanego środowiska .NET 3.5 program się nie uruchomi.

***UWAGA ! Środowisko Sfera dla Subiekt GT JEST KONIECZNE dla poprawnej pracy programu.***

Przy pierwszym uruchomieniu programu pojawi się okno ustawienia konfiguracji. W tym momencie można wypełnić dane konfiguracyjne lub anulować i zrobić to w późniejszym czasie.

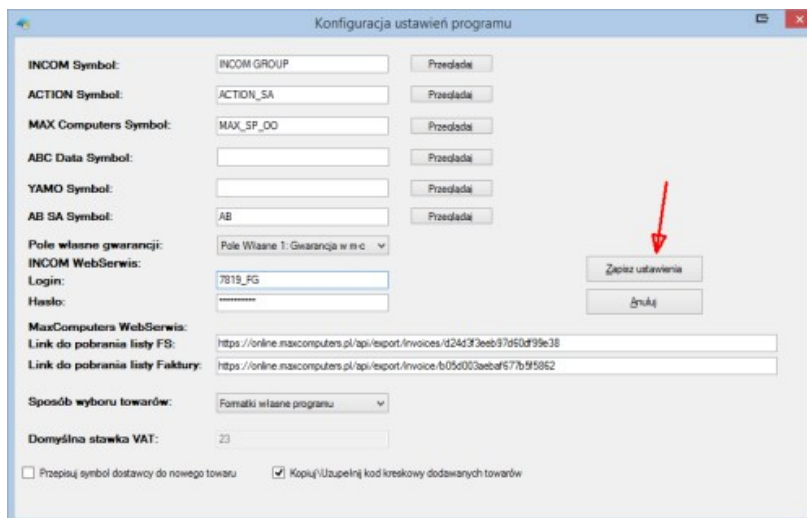

Następnie uruchomi się Subiekt i należy zalogować się dożądanego podmiotu (musi być uruchomiona Sfera). Przy pierwszym logowaniu się do podmiotu program musi stworzyć w bazie podmiotu odpowiednie tabele relacji.

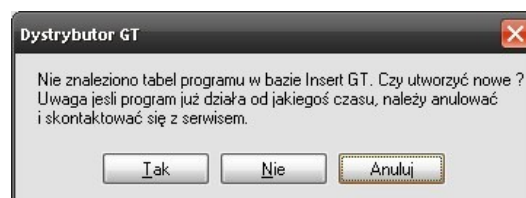

Należy wyrazić zgodę. Program się uruchomi. Po uruchomieniu programu konieczne jest jego poprawne skonfigurowanie. Menu **Dane->Konfiguracja**

Należy w konfiguracji programu wpisać symbol kontrahenta w Subieckie GT dla dystrybutorów z którymi współpracujemy (lub wybrać z listy kontrahentów przez przeglądarkę)

Pole własne do gwarancji – Program przewiduje możliwość, iż w towarach jedno z pól własnych będzie przechowywać długość gwarancji w miesiącach.

Poniżej login i hasło do WebSerwisu firmy INCOM oraz pole Login i Hasło do WebSerwisu GreenMail24 (dla firmy MaxComputers). Tutaj jest też możliwość sposobu wyboru towarów (przez F2 i dodawania nowego towaru). Albo poprzez mechanizmy Sfery GT (wolniejsze) albo poprzez własne formatki programu.

Program pobiera domyślną stawkę VAT z ustawień Subiekta (z parametrów towarów) i jest w pełni przygotowany do zmian VAT.

W opcji konfiguracji można też zdecydować, aby przy dodawaniu nowego towaru program domyślnie proponował symbol dystrybutora.

Program może też automatycznie uzupełniać w Subiekcie kody EAN towarów, przekazywanych przez dystrybutorów. W chwili obecnej kody EAN przekazują Action oraz AB SA.

## 2. Praca z programem

Do programu można wczytywać dane w następujący sposób

### INCOM

1. Wersja polecana WebSerwis – program sam się kontaktuje z serwerem Incom i pobiera faktury.

Jako login i hasło należy podać login/hasło do strony WWW. Uwaga opcja WebSerwisu musi być aktywowana w INCOM. Opis usługi na stronie: <http://www.online.incom.pl/NBWeb/Default.aspx>

Faktury z serwisu WebSerwisu Incom dodajemy klikając Dodaj Faktury Incom WebSerwis. Pojawi się okno z wyborem faktur do zaimportowania (pokazywane są wszystkie faktury jakie udostępnia INCOM). Niestety są one ograniczone w czasie do około ostatnich 30 dni.

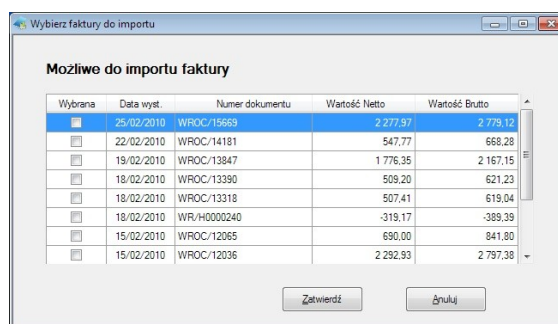

Wybrana	Data wyst.	Numer dokumentu	Wartość Netto	Wartość Brutto
<input checked="" type="checkbox"/>	25/02/2010	WROC/15669	2 277,97	2 779,12
<input type="checkbox"/>	22/02/2010	WROC/14181	547,77	668,28
<input type="checkbox"/>	19/02/2010	WROC/13847	1 776,35	2 167,15
<input type="checkbox"/>	18/02/2010	WROC/13390	509,20	621,23
<input type="checkbox"/>	18/02/2010	WROC/13318	507,41	619,04
<input type="checkbox"/>	18/02/2010	WR/H0000240	-319,17	-389,39
<input type="checkbox"/>	15/02/2010	WROC/12065	690,00	841,80
<input type="checkbox"/>	15/02/2010	WROC/12036	2 292,93	2 797,38

2. Wczytanie pliku xls zawierającego obraz faktury ściągnięty ze strony Incom
3. Wczytanie pliku csv, wysyłanego jako informacja o przesyłkach (Uwaga plik zawiera dane o gwarancjach, a nie zawiera cen)

### ACTION

Wczytanie pliku csv z eksportem faktur (jednej, bądź wielu) ze strony i-serwis2.action.pl. Plik csv zapisujemy klikając w ikonę csv. Następnie pobrany plik wczytujemy do programu Dystrybutor GT korzystając z opcji **Dodaj Fakturę z pliku**.

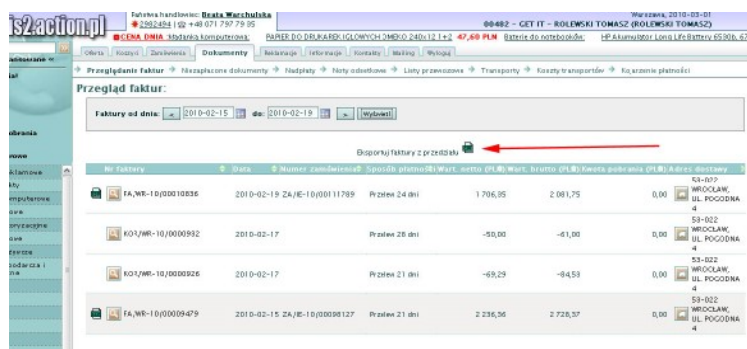

Nr Faktury	Data	Numer zamówienia	Opisowo	Wartość Netto	Wartość Brutto	Kwota Dobrać	A.B. Dostawy
FA,WR-10/00010036	2010-02-19	Z4/E-10/00111789	Przebieg 24 dni	1 706,95	2 081,25	0,00	WROCŁAW, UL. POŁODNA 4
KO1/WR-10/0000992	2010-02-17		Przebieg 28 dni	-50,00	-61,00	0,00	S3-102 WROCŁAW, UL. POŁODNA 4
KO1/WR-10/0000926	2010-02-17		Przebieg 21 dni	-69,29	-84,53	0,00	S3-102 WROCŁAW, UL. POŁODNA 4
FA,WR-10/00009479	2010-02-15	Z4/E-10/00000127	Przebieg 21 dni	2 236,36	2 728,37	0,00	S3-102 WROCŁAW, UL. POŁODNA 4

### MAX Computers (nowy system online.maxcomputers.pl)

Firma umożliwia obecnie, eksport danych faktur przy pomocy systemu B2B (poprzez eksport pliku XML). Aby z niego korzystać należy się zarejestrować w systemie B2B MaxComputers i wyrazić w firmie MaxComputers zgodę na otrzymywanie faktur w formie elektronicznej. Następnie po zalogowaniu do systemu B2B MaxComputers należy przejść do Panelu Użytkownika i opcji Eksporty. Tam należy

wygenerować linki do pobrania pojedynczej faktury oraz do pobrania listy faktur. Linki te należy wkleić do konfiguracji programu Dystrybutr GT. Faktury dodaje się używając przycisku Dodaj Faktury Max Computers Webservice. Możliwe jest też wczytanie faktur z pliku XML zapisanych z systemu online.maxcomputers.pl (opcją Dodaj Fakturę z pliku)

## AB SA

Fakturę pobieramy z systemu w formacie XML. Pobranie faktury jest możliwe z poziomu systemu AB z opcji **Należności->Lista faktur**. Klikamy na wybranej fakturze, następnie klikamy w przycisk **Więcej** i wybieramy pobierz w formacie XML. AB oferuje możliwość pobrania faktury w formacie Subiekta GT (EPP). Jednakże pobierając fakturę w formacie Subiekta GT tracimy możliwość dopasowania kodów AB do naszych używanych kodów towarowych. Import faktur w formacie Subiekta wymusza abyśmy używali symboli towarów firmy AB. Plik wczytujemy do programu Dystrybutr GT korzystając z opcji **Dodaj Fakturę z pliku**.

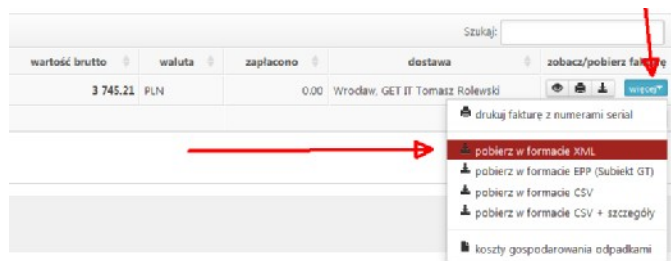

## ABC DATA

Fakturę pobieramy z systemu ABC Daty. Wchodzimy na listę faktur, następnie klikamy na wybraną fakturę (klikamy w numer faktury) i klikamy w link **XML Dane do faktury**. Spowoduje to pobranie faktury w formacie XML. Plik wczytujemy do programu Dystrybutr GT korzystając z opcji **Dodaj Fakturę z pliku**.

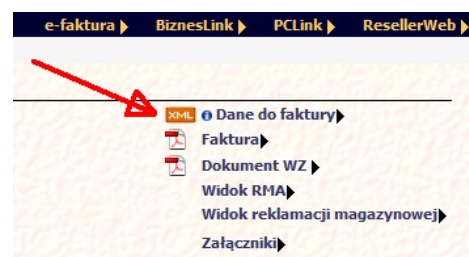

## Założenia wczytywania danych faktur:

Program przeznaczony jest dla firm komputerowych pracujących na programach Insert. Program umożliwia automatyczne wczytywanie faktur zakupu towarów od dystrybutorów sprzętu komputerowego. W tej chwili są obsługiwani są dystrybutorzy Action, Incom, Max Computers, AB SA, ABC Data, Yamo

Firmy komputerowe bardzo często kupują ten sam towar u różnych dystrybutorów. Każdy z dystrybutorów posługuje się swoimi własnymi indeksami, które są różne od Product Number producentów sprzętu komputerowego. Dlatego pojawia się problem synchronizacji towarów u dystrybutorów w połączeniu z naszymi towarami w Subieckie. Koncepcja programu jest taka, że program posiada własną tabelę relacji symbol towaru dystrybutora->towar w Subieckie. Na ten sam towar w Subieckie GT może wskazywać wiele towarów od różnych dystrybutorów. Przy wczytywaniu faktury od dystrybutora program sprawdza w tabeli relacji, czy ten towar był już wczytywany i jeśli tak do Subiekta jest wczytywany prawidłowy towar. W przypadku, gdy towar pojawia się po raz pierwszy mamy możliwość wybrania towaru z listy Subiekta, bądź dodać nowy. Dlatego program na początku trzeba „nauczyć” towarów jakie kupujemy. Jako, że podczas zakupów w firmach komputerowych 50-70% towarów powtarza się przy ponownych zakupach, stanowi to duże ułatwienie pracy.

Przy wczytywaniu faktury program stara się skojarzyć towar z faktury dystrybutora z towarem w Subieckie GT. Gdy mu się to nie uda wyświetla się okna aby ustalić powiązanie towarów.

Należy wybrać towar. Używana jest funkcjonalność instynktu dla wyszukiwania

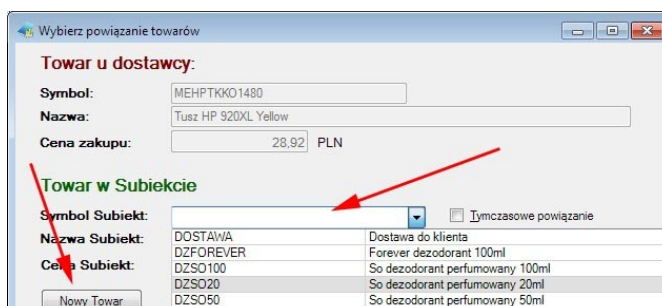

towarów. Ustawienia instynktu są pobierane z Subiekta GT (ustawienia dla faktur zakupu).

Można też wywołać pełną listę towarów wciskając F2 (w zależności od ustawień w konfiguracji programu uruchomi się lista towarów obsługiwana przez Sferę GT lub własna z programu).

Po wpisaniu symbolu towaru można wywołać informator o towarze wciskając CTRL + I

Z tego też poziomu można dodać nowy produkt, którego nie ma w Subiekcie (w zależności od rodzaju ustawień będzie to okno z Subiekta – Sfera GT lub własna formatka programu).

Przykład listy towarów wywołanej przez F2 (własna formatka programu)

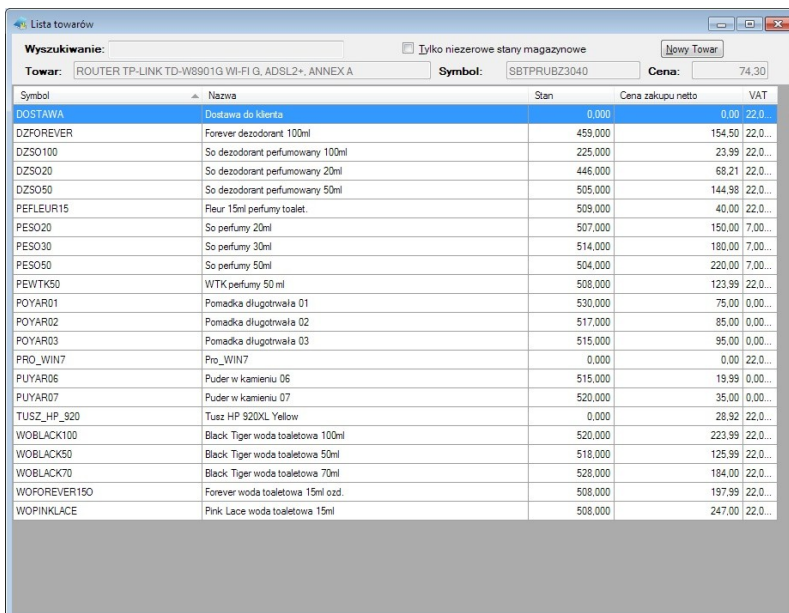

Symbol	Nazwa	Stan	Cena zakupu netto	VAT
DOSTAWA	Dostawa do klienta	0,000	0,00	22,0...
DZFOREVER	Forever dezodorant 100ml	459,000	154,50	22,0...
DZSO100	So dezodorant perfumowany 100ml	225,000	23,99	22,0...
DZSO20	So dezodorant perfumowany 20ml	446,000	68,21	22,0...
DZSO50	So dezodorant perfumowany 50ml	505,000	144,98	22,0...
PEFLEUR15	Fleur 15ml perfumy toalet.	509,000	40,00	22,0...
PESO20	So perfumy 20ml	507,000	150,00	7,00...
PESO30	So perfumy 30ml	514,000	180,00	7,00...
PESO50	So perfumy 50ml	504,000	220,00	7,00...
PEWTK50	WTK perfumy 50 ml	508,000	123,99	22,0...
POYAR01	Pomiedka dlugotrwała 01	530,000	75,00	0,00...
POYAR02	Pomiedka dlugotrwała 02	517,000	85,00	0,00...
POYAR03	Pomiedka dlugotrwała 03	515,000	95,00	0,00...
PRO_WIN7	Pro_WIN7	0,000	0,00	22,0...
PUIYAR06	Puder w kamieniu 06	515,000	19,99	0,00...
PUIYAR07	Puder w kamieniu 07	520,000	35,00	0,00...
TUSZ_HP_520	Tusz HP 920XL Yellow	0,000	28,92	22,0...
WOBLACK100	Black Tiger woda toaletowa 100ml	520,000	223,99	22,0...
WOBLACK50	Black Tiger woda toaletowa 50ml	518,000	125,99	22,0...
WOBLACK70	Black Tiger woda toaletowa 70ml	528,000	184,00	22,0...
WOFOREVER150	Forever woda toaletowa 15ml ozd.	508,000	197,99	22,0...
WOPINKLACE	Pink Lace woda toaletowa 15ml	508,000	247,00	22,0...

Okno dodawania **Nowego Towaru** (własna formatka programu). Na polu **Symbol** można użyć F2 aby wczytać dane istniejącego towaru, aby go nieznacznie zmodyfikować.

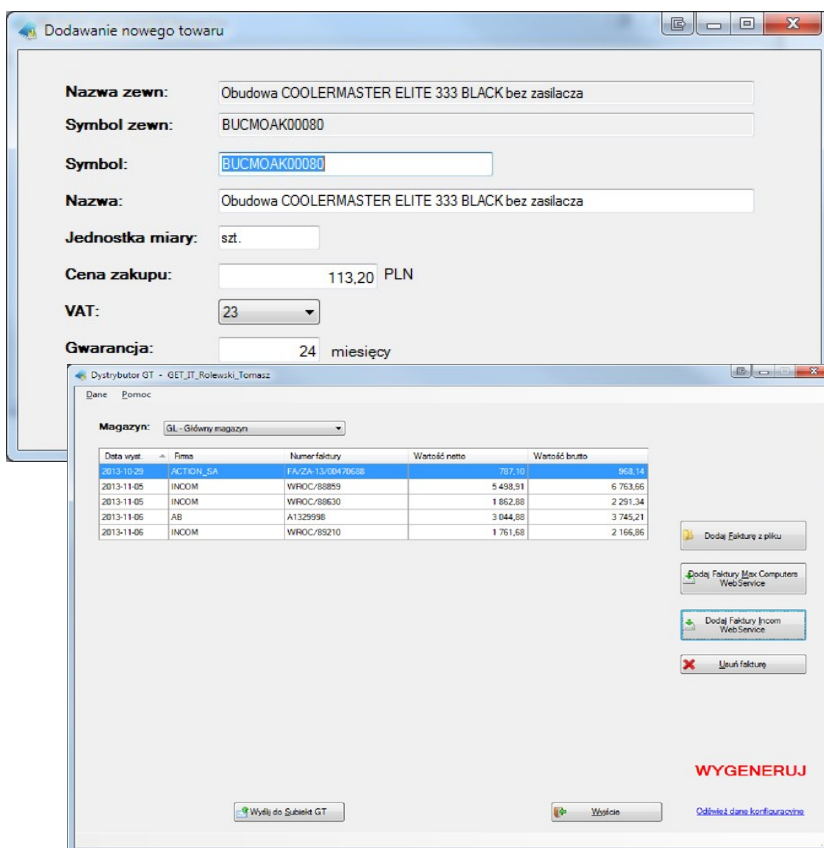

**Nazwa zewn:** Obudowa COOLERMASTER ELITE 333 BLACK bez zasilacza  
**Symbol zewn:** BUCMOAK00080  
**Symbol:** BUCMOAK00080  
**Nazwa:** Obudowa COOLERMASTER ELITE 333 BLACK bez zasilacza  
**Jednostka miary:** szt.  
**Cena zakupu:** 113,20 PLN  
**VAT:** 23  
**Gwarancja:** 24 miesięcy

Data wstet.	Firma	Numer faktury	Wartość netto	Wartość brutto
2013-10-29	ACTION_SA	FA/26-13-004/0008	707,10	868,14
2013-11-05	INCOM	WR0C/68859	5 498,91	6 763,66
2013-11-05	INCOM	WR0C/68630	1 862,88	2 291,34
2013-11-06	AB	A1329998	3 044,88	3 745,21
2013-11-06	INCOM	WR0C/69210	1 761,68	2 166,96

**Wygeneruj**

Po wczytaniu faktur będzie główny ekran programu. Musimy teraz wysłać faktury do Subiekta GT.

W przypadku, kiedy błędnie wybraliśmy powiązanie towaru dystrybutora z naszym towarem w Subiekcie GT, fakturę możemy poprawić w Subiekcie. Natomiast powiązanie na przyszłość poprawia się w programie Dystrybutor GT w opcji **Dane – Popraw powiązania towarów**. Wybieramy towar z Subiekta, na dole pojawiają się powiązane kody dystrybutorów z symbolami i nazwami u dystrybutora. Z tego poziomu można usunąć powiązanie.

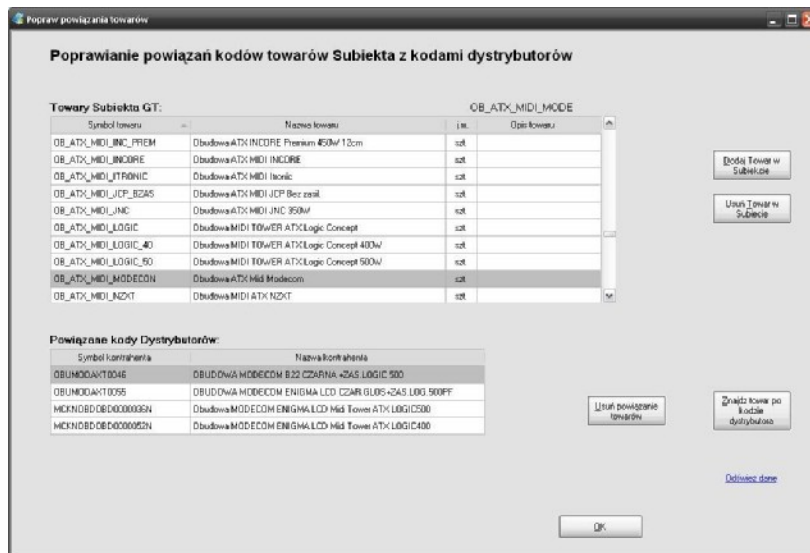

### 3. Sposób dodania programu do Dystrybutor GT jako Zestawienie COM do Subiekta GT

Po pomyślnym zainstalowaniu programu Dystrybutor GT należy odpowiedni komponent zarejestrować w programie Subiekt GT. W tym celu należy przejść do modułu **Zestawienia**.

Wybrać jako rodzaj zestawień typ (własne COM)

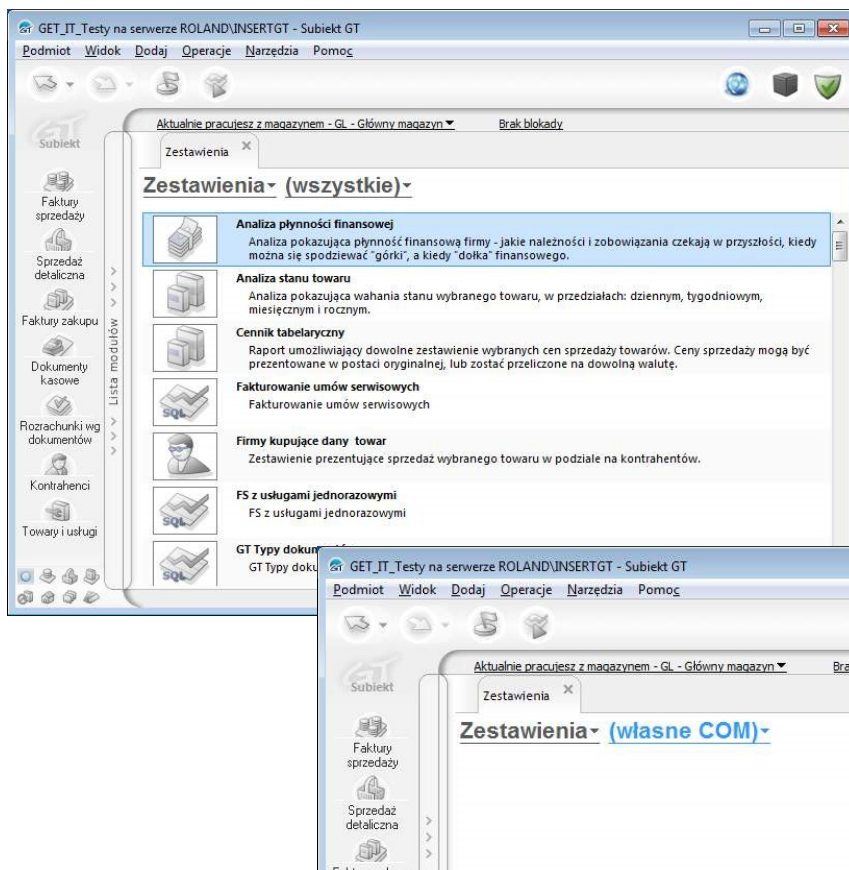

Z Menu Operacje należy wybrać **Dodaj zestawienia COM**

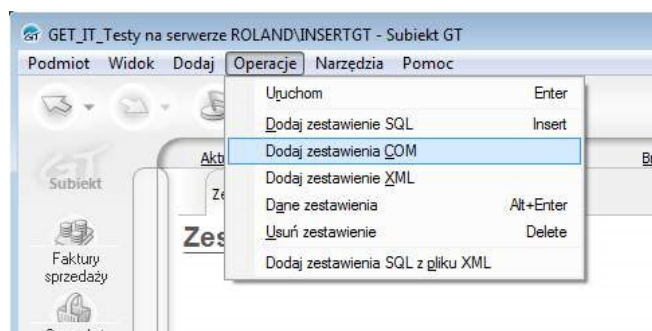

A następnie wskazać plik  
DystrybutorGTCom.dll z katalogu, do którego  
został zainstalowany program (zazwyczaj:  
C:\Program Files\Dystrybutor GT)

W przypadku Windows Vista lub Windows  
7/8 może się pojawić dodatkowe okno, które  
będzie pytać się o pozwolenie na dokonanie  
zmian w rejestrze. Należy wyrazić zgodę.

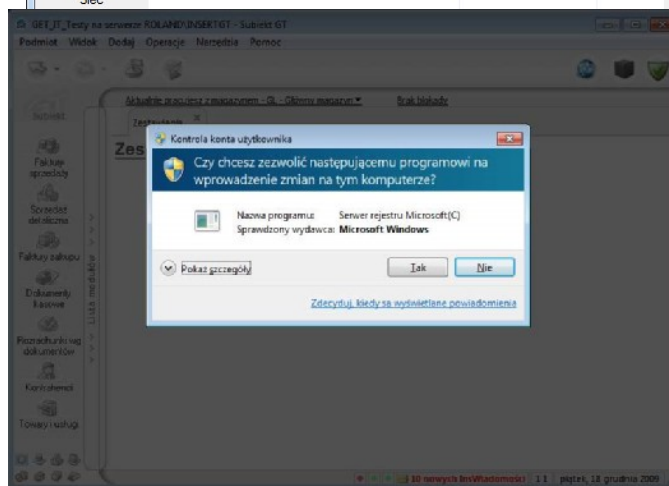
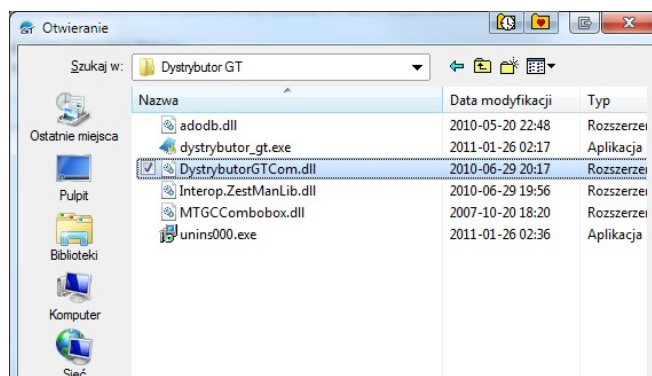

Po pomyślnym zainstalowaniu program będzie dostępny jako zestawienie typu COM.

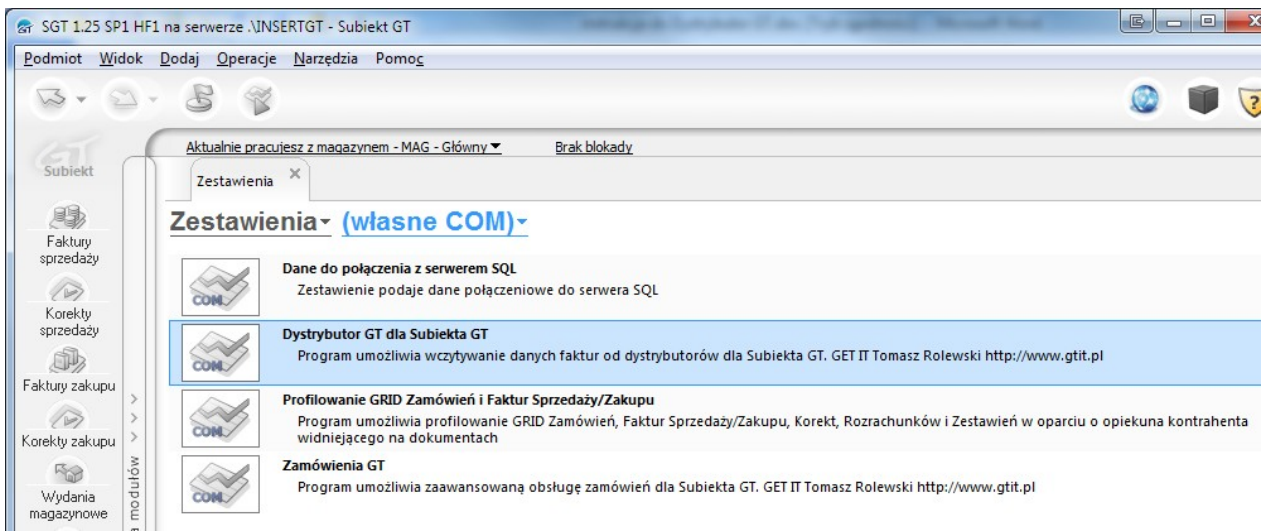

Zestawienia można przestawić z typu (własne COM) na wszystkie.